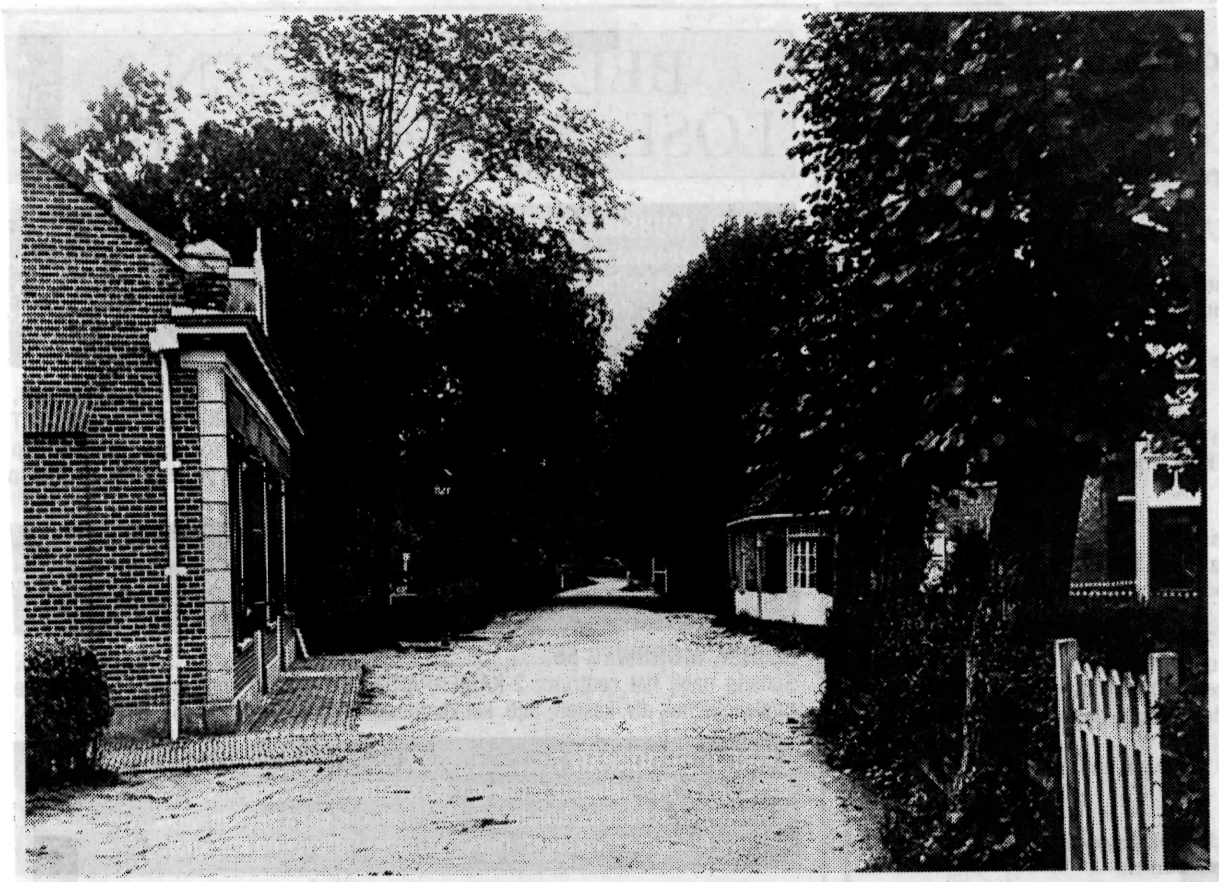

Het Oegstgeest van toen....

EEN SERIE FOTO'S VAN OUD OEGSTGEEST, VOORZIEN VAN ONDERSCHRIFTEN, WELKE KOMEN UIT HET ARCHEF VAN LOEK DE GROOT FOTOGRAAF VAN DE OEGSTGEESER COURANT.

Deze foto van Goedeljee een erkend Leids fotograaf, is begin 1900 gemaakt. We zien de Haagse straatweg, ook wel genoemd de Heereweg. Die weg verbond Den Haag via Oegstgeest en de dorpen die op de duinruggen lagen, zoals Sassenheim en Hillegom met Haarlem. En dan via halfweg naar Amsterdam. Eeuwenlang was dat de enige mogelijkheid. Boven Leiden waren daar de Leide Meren, de Kagerplassen zijn daar nog een restant van, en dan het Haarlemmermeer, ook een niet te passeren watergebied. Alleen via de dorpen kon men reizen. Terug naar de foto. We zien hier een van de knelpnten van deze weg. We staan, dus nu op de Endegeesterstraatweg, links het huisje, war later café Zomerlust zou komen, nu is daar de Gouden Lantaarn (nu '98 de Gouwe). Van de huisjes rechts is niets meer te vinen, later zou Ameele daar zijn wagenmakerij bouwen. De oudste naam van dat buurtje is "Vijfhuysen", een naam die op oude kaarten en trnsporten veel genoemd wordt. Later, toen dat buurtje groter werd,noemde men het de Groote en Kleine Punt, en de laatste naam was de Leidse Buurt, een naam die we nu nog wel eens horen. In de verte zien we iets van een slagboom, die werd gesloten als de stoomtram naar Katwijk de snelweg overstak.

bron: W. v. Varik cass. arch. Ig. ©